

# SOUTIEN ADMINISTRATIF

## Écrivain public

- Aide à la lecture,
- A la compréhension de courrier,
- A la rédaction de lettre
- Au remplissage de dossier administratif
- ...

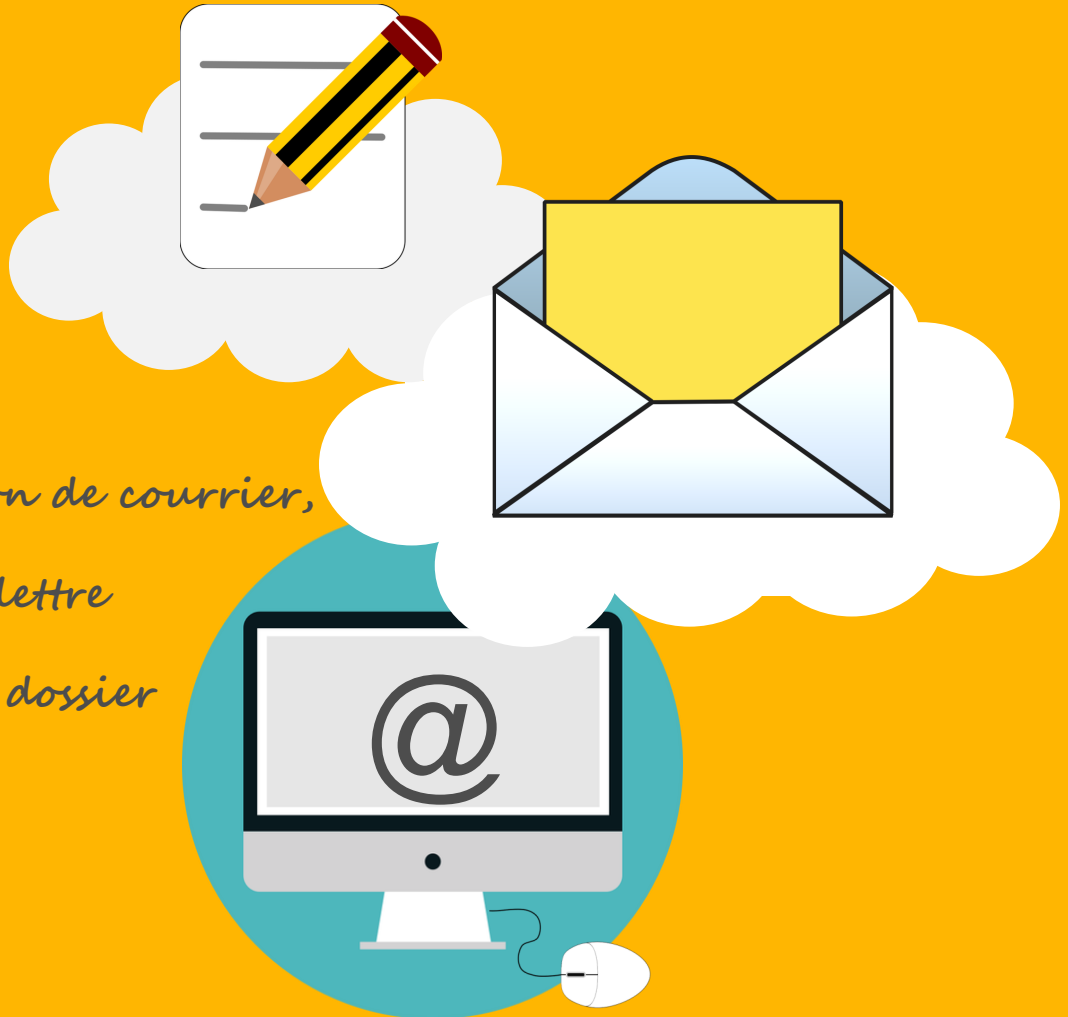

**PERMANENCES GRATUITES** avec ou sans rendez vous

Antenne du Trève - Rue de la Paix - 04 72 88 28 55

Les mardis (hors vacances scolaires) de 9h30 à 11h30

Les mercredis de 9h00 à 11h30 et de 13h30 à 17h30

Les jeudis de 13h30 à 17h30

Antenne du centre ville - 194 rue des écoles - 04 78 55 05 30

Les jeudis de 9h00 à 11h30

